

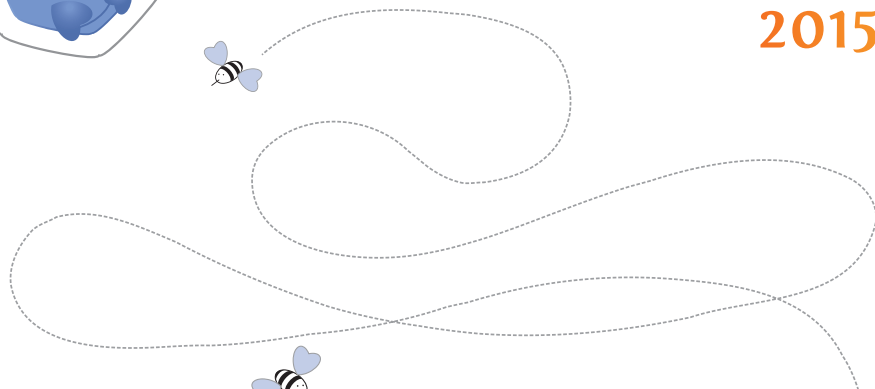

# AdottaUnAlveareBio!

2015



*la terra le api noi ce delle la pensiamo allo stesso modo*



## Lo sapevi?

Le api sono in grado di provare stati d'animo.

Sai cosa provano?

Con la diminuzione degli spazi verdi il disboscamento, con l'inquinamento da pesticidi e diserbanti, con la crisi della biodiversità e l'incombere delle coltivazioni transgeniche i fiori purtroppo spariscono e queste fantastiche sentinelle ne soffrono. Viene a mancare loro la felicità di visitare, bottinare, impollinare e nutrirsi del nettare delle piante.

Prenderci cura delle api equivale a prenderci cura dell'ambiente che ci circonda, ricordandoci che è responsabilità nostra impegnarci per limitare i danni provocati dai nostri stili di vita, che poco sono in sintonia con i tempi e i modi della natura.

## Il maggiordomo delle api

Di cosa si occupa un maggiordomo?

Sovrintende al buon andamento e alla cura della casa seguendo le indicazioni del suo padrone.

**Qui da Canaisbio Fattoria Rurale, il padrone di casa sono le api e noi il loro maggiordomo.**

Ci prendiamo cura della loro casa, delle loro necessità, assecondandone i tempi e i ritmi naturali riceviamo in cambio un dono speciale, il miele.

Questa è la filosofia che da 12 anni seguiamo, improntata su una forte sinergia tra api e uomo!



## Vuoi stare con noi api e adottare uno dei nostri alveari?

Ti racconteremo di come comunichiamo danzando, di come sporcandoci di polline facciamo innamorare i fiori, di come esploriamo il mondo degli odori e dei colori.

Ti doneremo 12 vasi da 500g del nostro miele. L'alveare diventerà unico, perchè porterà il nome che tu sceglierai! E l'azienda Canais ti spedirà un attestato che certificherà la tua adozione. Puoi adottare da solo, con la tua famiglia, colleghi, amici, G.A.S



## Modalità per l'adozione:

- Le adozioni si effettueranno da marzo
- L'adozione è annuale, il miele verrà consegnato in settembre
- Le varietà di miele che riceverete dipenderanno dalla qualità e prevalenza delle fioriture
- Potrete dare un nome al vostro alveare e riceverete un attestato che certifica l'adozione
- È possibile adottare una famiglia (alveare) al costo di 75€ in cambio di 12 vasi da 500g
- Potete adottare singolarmente o in gruppo (circoli aziendali, colleghi, amici, G.A.S., ecc.)
- Durante la stagione riceverete via e-mail foto e video che vi aggiorneranno sul nostro lavoro
- Per informazioni e notizie ci trovate anche su [f](#): Canaisbio Fattoria Rurale
- Con l'adozione potrai inoltre sostenere/aiutare il progetto educativo di scuola libertaria "SCUOLA IN COMUNE", nato lo scorso settembre nella comune di Urupia in Puglia.



AdottaUnAlveareBio!

AdottaUnAlveareBio è un'iniziativa proposta dall'Azienda Canaisbio Fattoria Rurale per sensibilizzare al rispetto e alla tutela dell'ambiente, attraverso la salvaguardia delle nostre amiche api.



La nostra sede si trova a  
Billerio (Magnano in Riviera) 33010,  
in via Prampero, 100.

per contatti:  
cellulare: 348 75 323 74 (Giuliano)  
e-mail: [adottaunalveare@gmail.com](mailto:adottaunalveare@gmail.com)  
facebook: Canaisbio Fattoria Rurale,

Coordinate bancarie:  
Banca Popolare Etica  
IBAN: IT 52 R05018121 00000000112078  
Intestatario: Giuliano Marini  
Causale: Adozione Alveare